

Landewyck Tobacco, contra KPMG

El informe Project Sun 2014, encargado por las cuatro grandes multinacionales de tabaco (Philip Morris, Imperial Tobacco, British American Tobacco y JT International Tobacco), sobre comercio ilícito, ha soliviantado los ánimos de la compañía de tabaco luxemburguesa propietaria de la marca DUCAL, Landewyck Tobacco. Según el estudio de esta consultora, Ducal acapararía el 21% del tabaco ilícito en España, una afirmación de la que los luxemburgueses reniegan. Landewyck Tobacco produce 400 millones de paquetes al año, unos 8.000 millones de cigarrillos. Las cifras publicadas por KPMG, señalan que en España aparentemente se venden ilegalmente 800 millones de cigarrillos Ducal, lo que representaría un 10% de la producción de la compañía tabaquera, algo que para la firma luxemburguesa "no tiene sentido".

Fátima Báñez se queda, de nuevo, con las ganas

El borrador del Real Decreto por el que se iba a informar a 5,4 millones de trabajadores españoles, por primera vez y de forma personalizada, sobre cuál sería la cuantía de la pensión que iban a cobrar tras su jubilación con el horizonte de una década, está pendiente de su aprobación por el Gobierno. Y parece que será así durante al menos un tiempo, muy a pesar de la ministra de Empleo, Fátima Báñez, que ha puesto mucho empeño en ello y que tenía intención de hacerlo público antes de las elecciones. Explican desde su entorno que el texto se encuentra "en proceso de consulta por parte de otros departamentos" o, lo que es lo mismo, que Moncloa no quiere ni oír hablar de que a pocos meses de las generales se comunique a ese amplio colectivo de españoles, entre los que se encuentran potenciales votantes del PP, que, tal y como están las cosas, ya pueden ir ahorrando para su vejez. Así que, de nuevo, Báñez se va a quedar con las ganas.

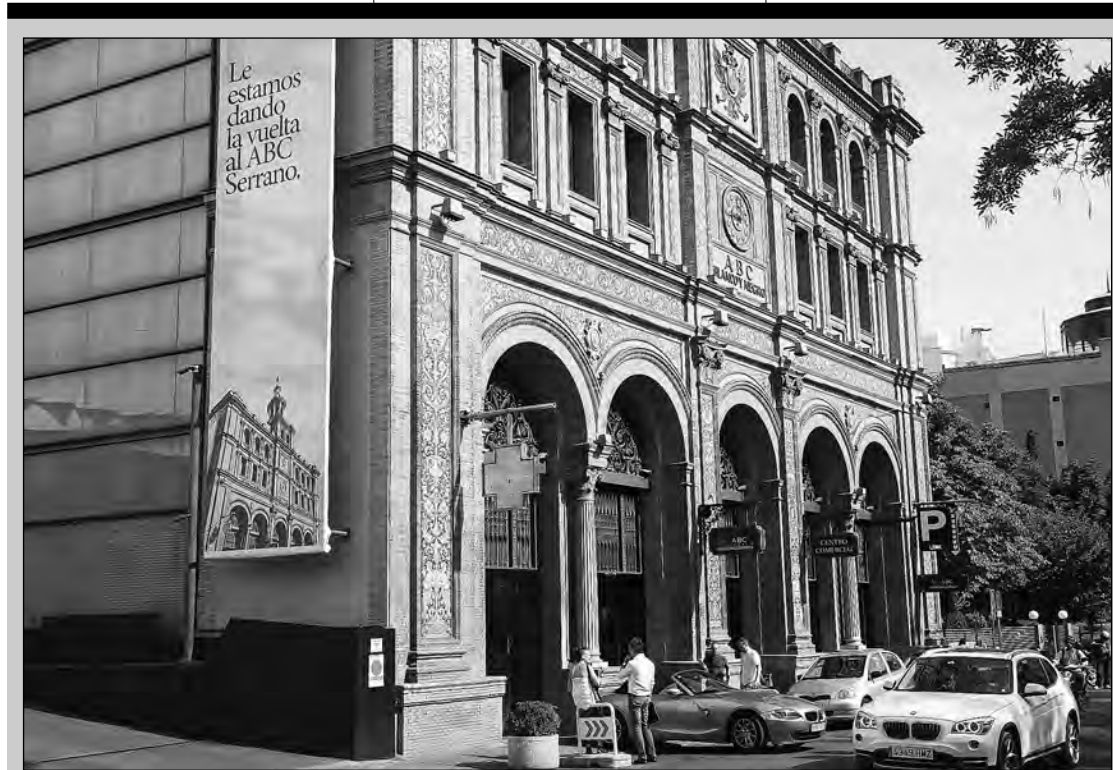

Fachada del centro comercial ABC Serrano, en Madrid.

FERNANDO MORENO

El ABC Serrano, a Bolsa

El fondo IBA Capital Partners, prepara la salida a Bolsa de su socimi Zambal Spain, en la que se incluye el emblemático centro comercial ABC Serrano, así como otros activos que la entidad ha adquirido en España, mayoritariamente en Madrid, y en los que ha invertido unos 500 millones de

euros. Zambal Spain se suma así a la fiebre de las socimi en el parqué, que han animado al mercado no sólo por sus continuos estrenos, tanto en el Mercado Continuo como en el Mercado Alternativo Bursátil (MAB) sino además por la constante actividad inversora que están llevando a cabo.

Completa la cartera de la socimi el edificio que alberga la sede de Unidad Editorial así como las redacciones de sus principales medios de comunicaciones, entre ellos El Mundo, Expansión y Marca. El inmueble también era propiedad de Reyal Urbis y formó parte de la operación de compra del ABC Serrano.

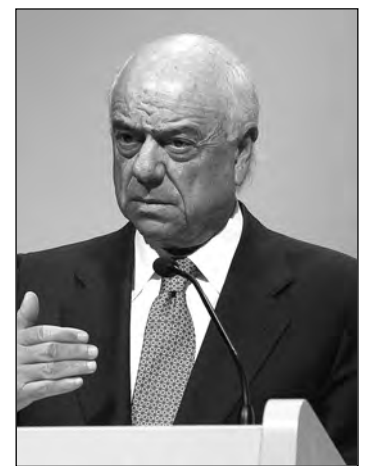

FG. F. M.

A FG le duran poco los fichajes

No se han cumplido dos meses desde que le cortó la cabeza a Ángel Cano y el presidente del BBVA ya barrunta nuevos cambios en el equipo ejecutivo, según fuentes conocedoras de la entidad azul. Al contrario que Ana Botín, Francisco González va prescindiendo de ejecutivos jóvenes con capacidad de sucederle. Y los ejecutivos que ficha, se le van, ya que FG no les da margen de maniobra. El último en abandonar el grupo ha sido Mark Jamison, uno de los principales directivos encargados de impulsar la banca digital en el grupo, que ha anunciado que deja el banco apenas un mes y medio después de entrar en su primera línea directiva. Y todo parece indicar que no será el último.

El regreso de Viajes 2000

El grupo Barceló habría llegado a un acuerdo con Ilunion, el grupo empresarial de la ONCE, para la adquisición de la sociedad Viajes 2000, que actualmente operaba bajo la marca Ilunion Viajes, según fuentes del mercado. La compañía está especializada en viajes de empresa y vacacionales y también en la organización de congresos y turismo accesible, operando tanto a través de sucursales propias como de venta online. El actual negocio de Ilunion Viajes se integrará bajo la división de viajes corporativos con la que el grupo opera en España, BCD Travel, y volverá a utilizar la marca Viajes 2000. BCD Travel cuenta ya con más de 35 años de experiencia como agencia de viajes.

La eficiencia energética, sin regular

Las empresas de eficiencia energética -un mercado que la liberalización convirtió en la gran promesa- están muy enfadadas. La razón: el gobierno español lleva un año de retraso en la transposición de la directiva europea sobre Eficiencia Energética. El real decreto que transpone la Directiva 2012/27/UE en lo referente a auditorías, acreditación de proveedores y contabilización de consumos, debería haberse publicado antes del 5 de junio de 2014. Cuando se cumple un año de esa fecha, lamentan las empresas, la norma sigue en tramitación. Un año y medio si contamos desde que la administración lo sacara a consulta pública. Sin regulación, hay menos negocio, se quejan, y lo cierto es que no hay atisbo de que la cosa se acelere.

Nadal planta a los medios

Cámaras, fotógrafos y periodistas esperaban para recoger las palabras del director de la Oficina Económica de Presidencia, Álvaro Nadal, en el Campus Faes del pasado lunes día 29. La rueda de prensa informal estaba acordada horas antes y, por ello, los periodistas quedaron perplejos cuando su protagonista sólo dijo: "Lo siento, tengo prisa" y se marchó. Por lo visto, minutos antes, Nadal había recibido una orden escueta del presidente Mariano Rajoy: "De inmediato a Moncloa". El asunto a tratar, la crisis griega.



A. Nadal.

Fainé y Colau, en sintonía

El primer encuentro entre el presidente de CaixaBank, Isidre Fainé, con la alcaldesa de Barcelona, Ada Colau, no ha podido ser más cordial. La primer edil recoge algunas de las anécdotas de esta reunión en su blog, en un post titulado "Reunirse con un banquero". Según explica, bebieron café y agua, intercambiaron los números de teléfono y Fainé le recomendó la lectura de "La revolución de la ternura", del Papa Francisco. La entidad catalana por su parte apunta que la reunión se desarrolló en un clima de franqueza, proximidad y máximo espíritu de colaboración. Buen comienzo, pues, entre el banquero y la alcaldesa, que buscan soluciones al problema de los desahucios.

GRUPO NUEVO LUNES

Editor: José García Abad. Vicepresidenta: Rosa del Río. Director administrativo: Alberto de Arpe.

Directora: Rosa del Río

Redactores y colaboradores: Empresas: Nuria Díaz (91 516 08 09-ndiaz@elnuevolunes.com); Macro: Ana Sánchez Arjona (91 516 08 15-asarjona@elnuevolunes.com); Finanzas y Banca: Esmeralda Gayán (91 516 08 16-egayan@elnuevolunes.com); Bolsa e Inversión: Manuel Tortajada (91 516 08 10-mtortajada@elnuevolunes.com); Marce Redondo, Federico Castaño y Equipo Lux. Fotografía: Fernando Moreno.

Producción y Maquetación: Enrique Galindo (Jefe de Diseño), Julio Osuna y Ricardo Marqués.

Publicidad: Emilio García Delgado.

Tfnos.: 91 516 08 06/07 Fax: 91 516 08 24 E-mail: publicidad@elnuevolunes.com.

Edita: Punto y Seguido, S.A. C/ Ferrocarril, 37 Dpdo. 28045 Madrid. Teléfonos: Dirección: 91 516 08 01; Maquetación: 91 516 08 20; Producción: 91 516 08 25; Administración: 91 516 08 22; Suscripciones: 91 516 08 22; Fax: 91 516 08 19/13.

INTERNET URL: <http://www.elnuevolunes.es>. E-mail: nuevolunes@elnuevolunes.com

Precio: 2,00 €. Imprime: Grafilán, S.L. Polígono. Orkain C/V nº 8. 31194 Orkain (Navarra) Tf: 948318462 Depósito Legal: M-5845-1981. ISSN 1133-95350

CONSEJO DE EXPERTOS DE EL NUEVO LUNES: Manuel Balmaseda, economista jefe de Cemex; Antonio Cortina, subdirector del Servicios de Estudios del Santander; Fernando Fernández, analista económico y profesor de la IE Business School; Juan Iranzo, catedrático de Economía Aplicada de la Universidad Nacional de Educación a Distancia (UNED); Javier Kessler, socio de Kessler & Casadevall y presidente de la Asociación Española de Empresas de Asesoramiento Financiero (Asaefi); Ángel Laborda, director de Coyuntura de la Fundación de las Cajas de Ahorros Confederadas para la Investigación Económica y Social (Funcas); Nicolás López, director de Análisis de MG Valores; Juan Pedro Marin Arrese, analista económico y profesor del IEB, UCM; José Luis Martínez Campuzano, estratega jefe de Citigroup en España; José Massa, presidente de Iberclear; Paula Papp, socia de Analistas Financieros Internacionales (AFI); Federico Prades, asesor económico de la Asociación Española de Banca (AEB); Miguel Sebastián, profesor titular de la Universidad Complutense de Madrid; Juan Carlos Ureta, presidente de Renta 4.

ÍNDICE

Págs.

CONFIDENCIAS	3	Bolsa de Madrid	21
CRÓNICAS	4 y 5	Cotizaciones	22 a 25
ECONOMÍA	6 y 7	Mercados internacionales	26
UNIÓN EUROPEA	8	Consejo de los expertos	27
EMPRESAS	10 a 13	Fondos de inversión	28 a 33
DESAYUNOS NL	14 y 15	Entrevista	34
FINANZAS	16 a 18	AGENDA	35
GUÍA PARA SU DINERO	19 a 34	AL GRANO	36
Empresa	20		